

# Falda básica

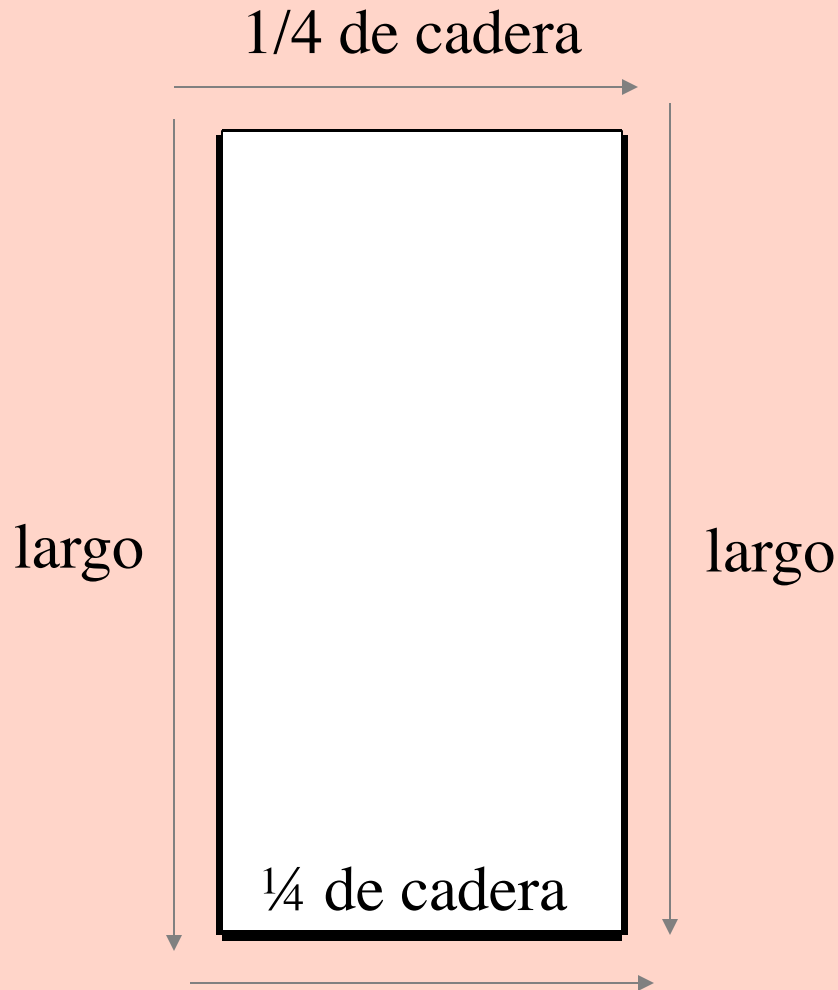

# Espalda básica



- $\frac{1}{4}$  de cadera
- largo de falda

# Espalda básica

$1/4$  de cintura + 2cm



- $1/4$  de cintura + 2cm

# Espalda básica

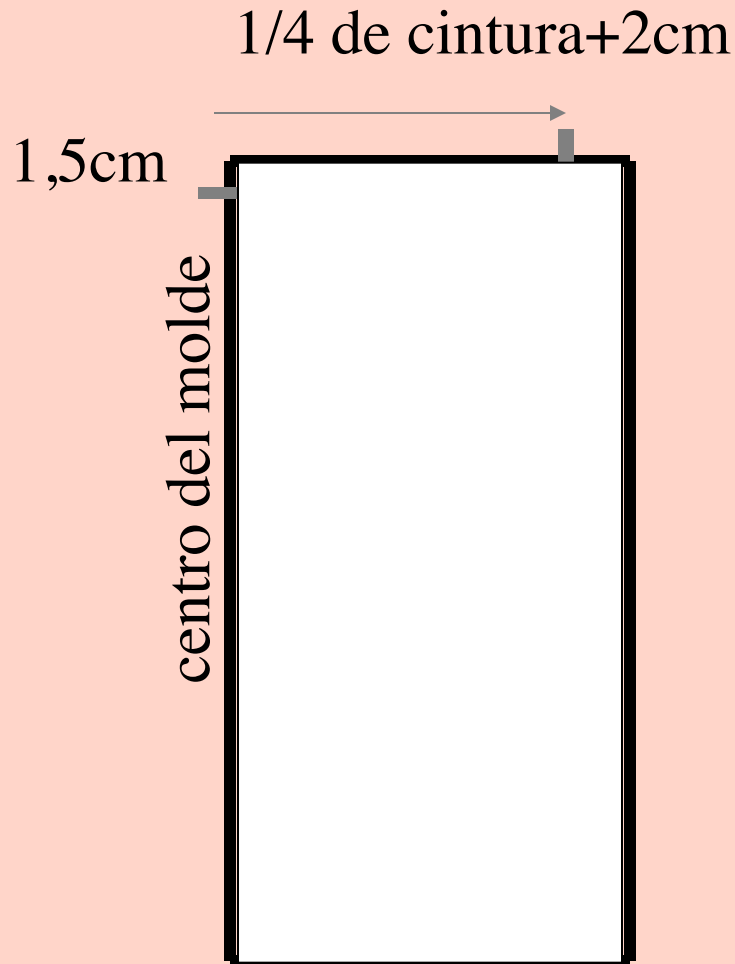

- dar 1,5 cm de bajada al centro del molde.

# Espalda básica

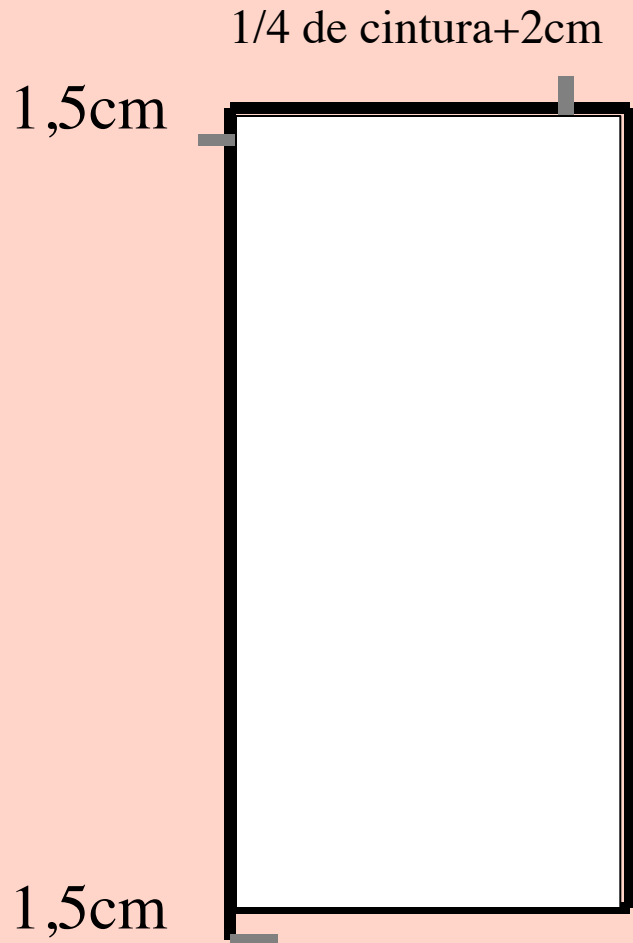

- 1,5cm de bajada en el ruedo al centro.

# Espalda básica

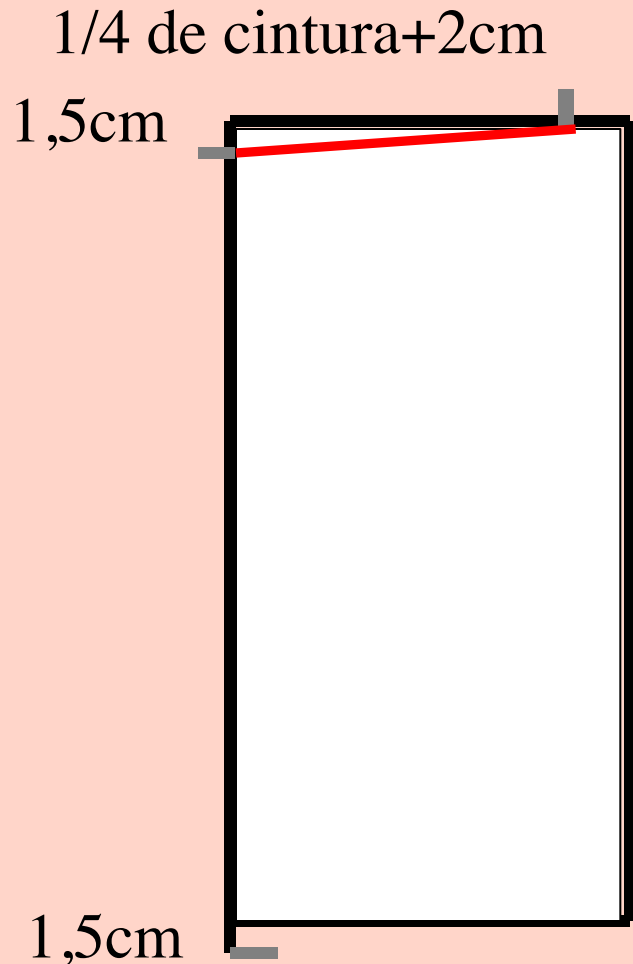

- dibujar una línea recta de cintura.

# Espalda básica

$1/4$  de cintura+2cm

1,5cm

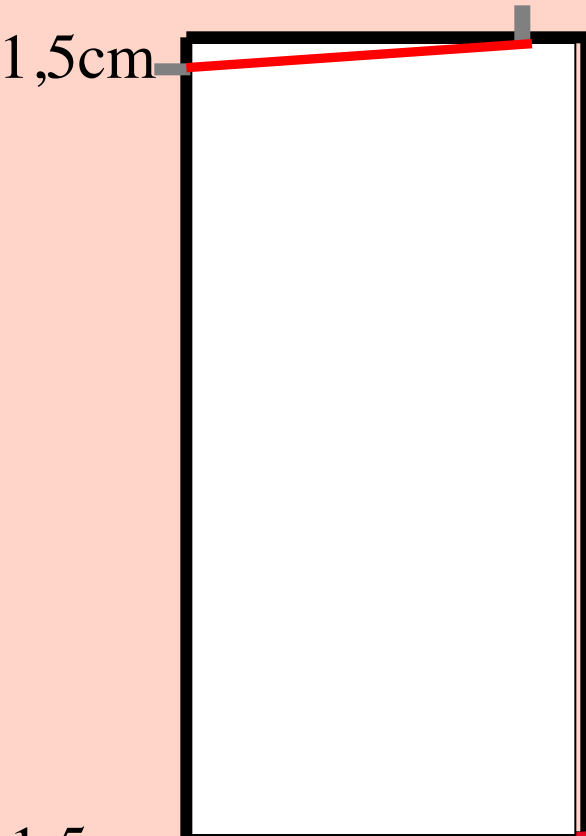

ruedo

- dibujar una línea recta de ruedo.

# Espalda básica

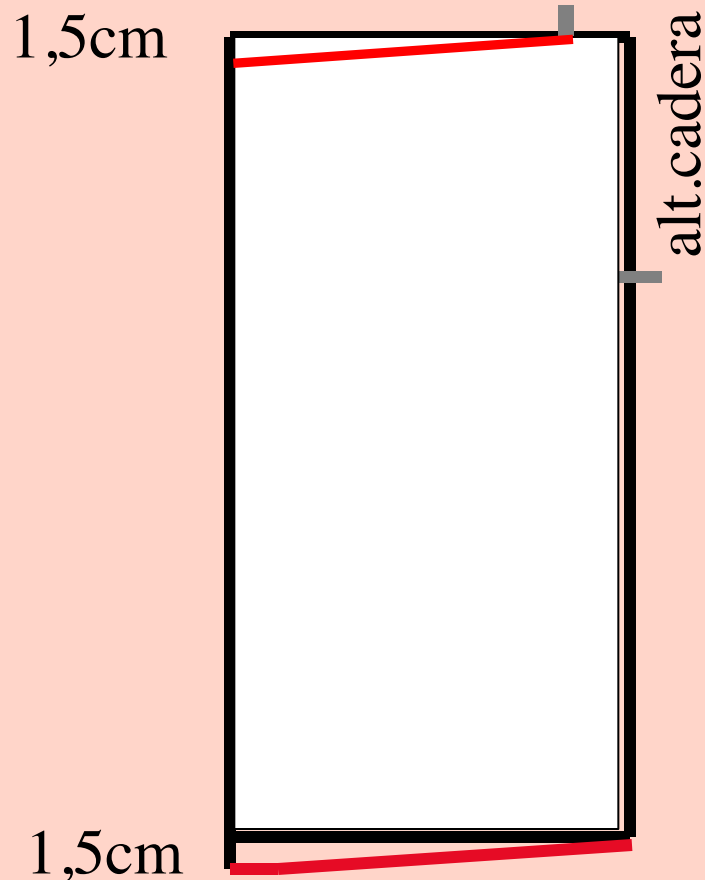

- marcar la altura de cadera



# Espalda básica

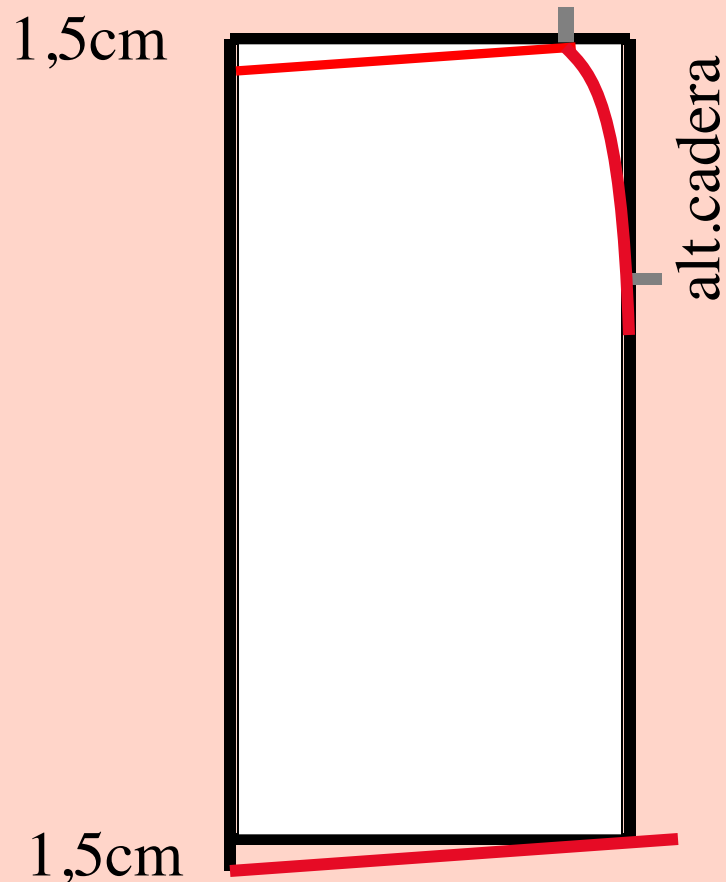

- dibujar la curva de la cadera.

# Espalda básica

1,5cm

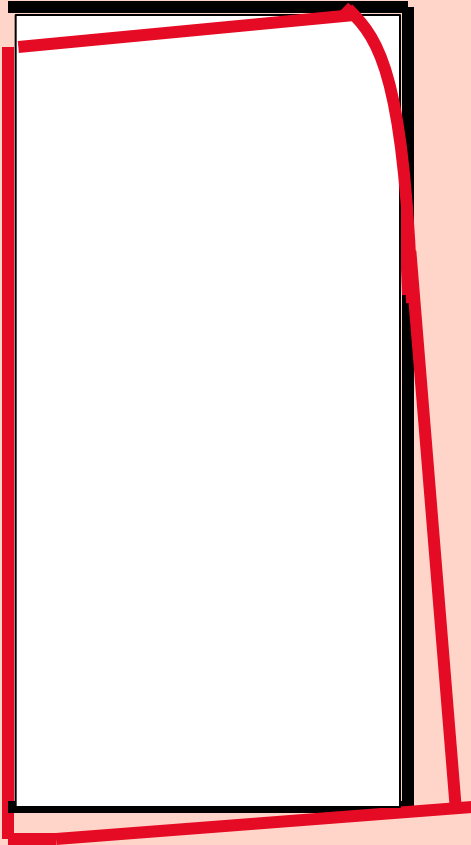

- marcar 4 cm de evasé

1,5cm

4 cm evasé

# Espalda básica repaso

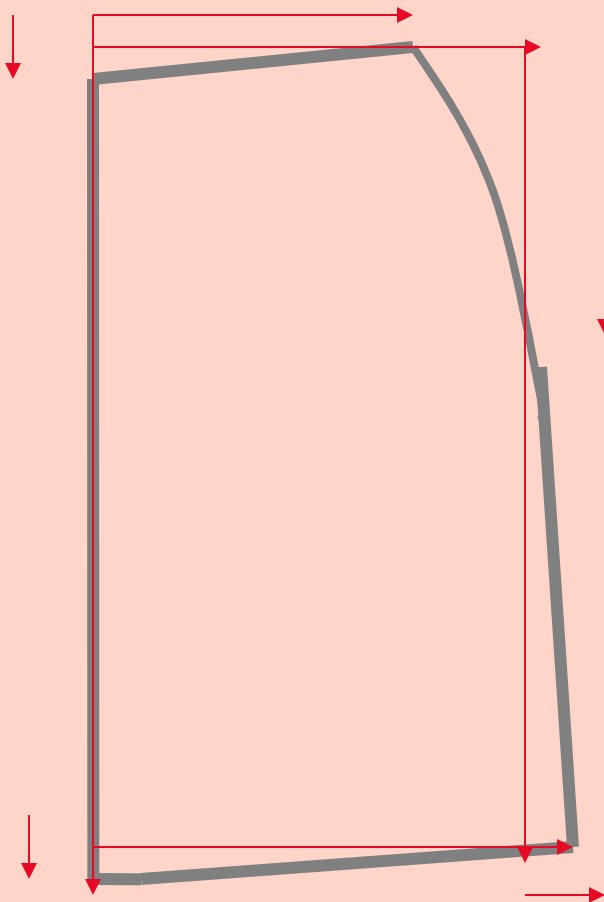

- 1/4 de cadera
- largo de falda
- 1/4 de cintura +2cm
- 1,5 cm de bajada
- 1,5cm de bajada en el ruedo
- dibujar cintura recta
- dibujar ruedo recto
- marcar altura cadera
- curva de cadera
- 4cm de evasé

# Falda básica frente

$\frac{1}{4}$  de cadera + 1cm

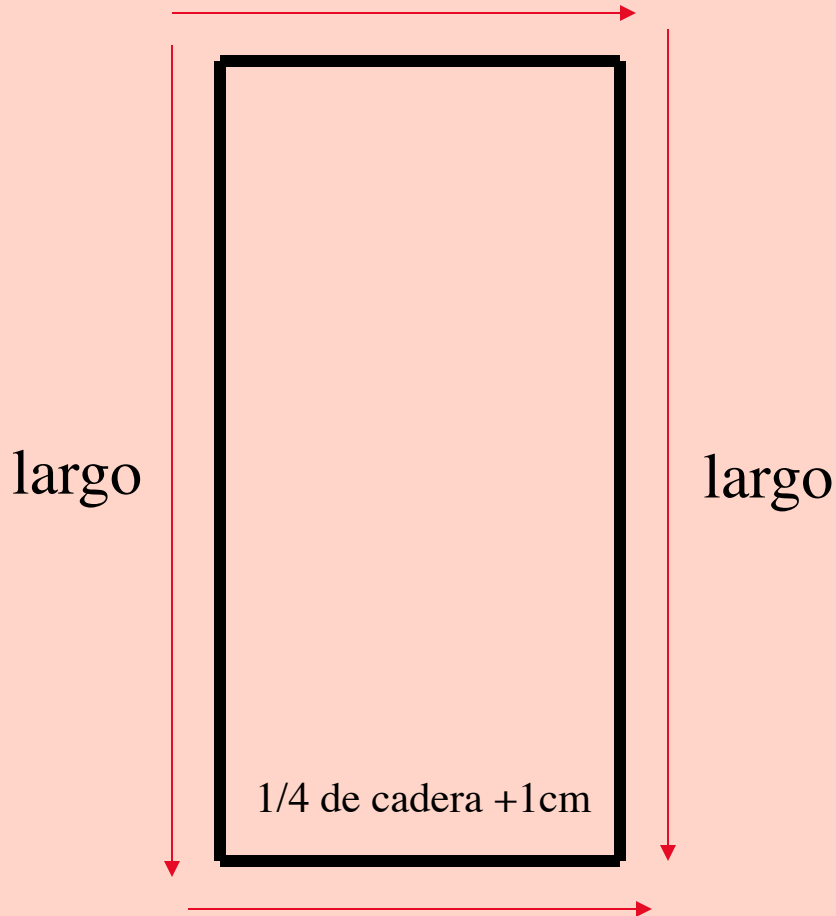

- $\frac{1}{4}$  de cadera + 1cm
- largo de falda

# Falda básica frente

$1/4$  de cintura+2cm

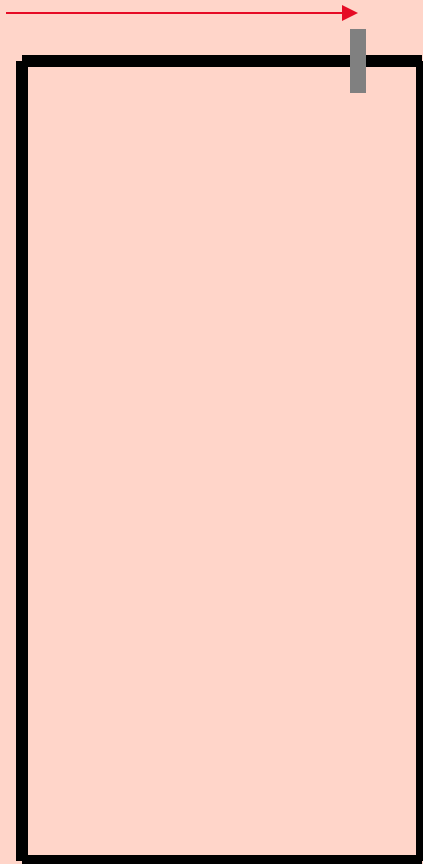

- $1/4$  de cintura +2cm

# Falda básica frente

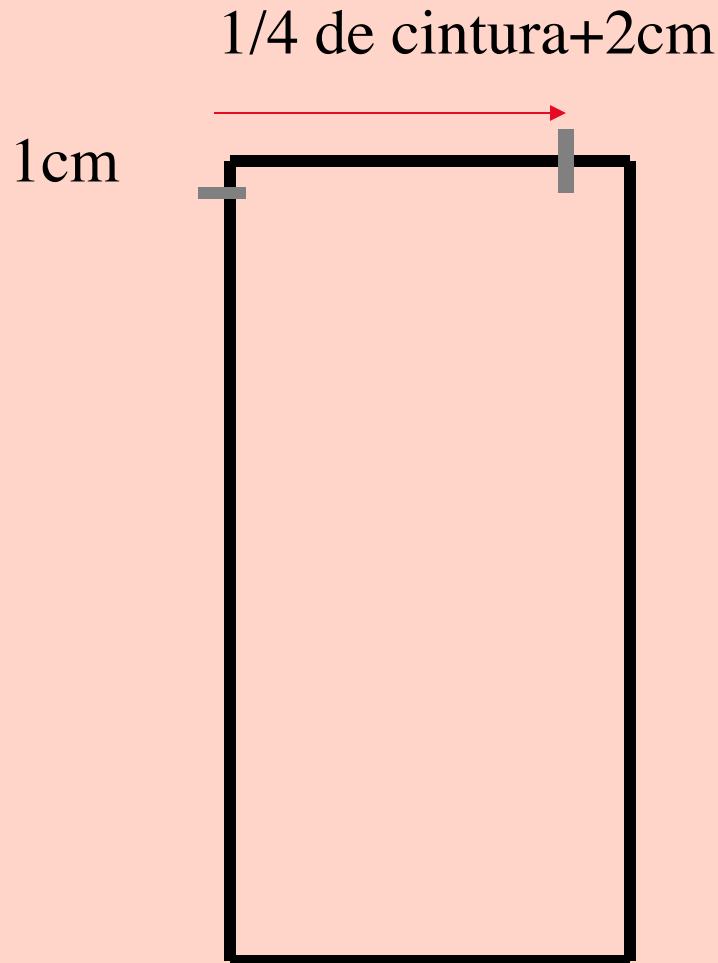

- 1 cm de bajada al centro del molde.

# Falda básica frente

$\frac{1}{4}$  de cintura+2cm

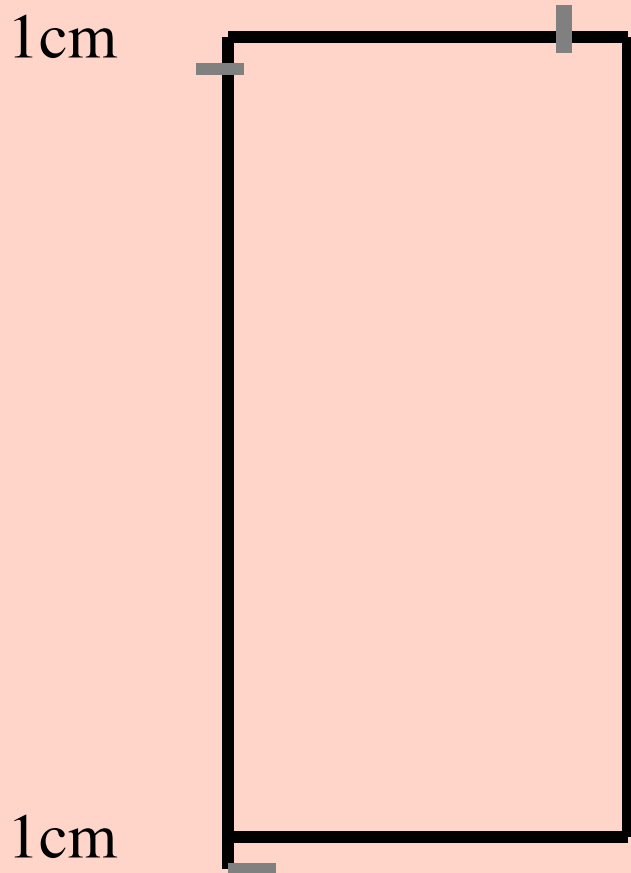

- 1cm de bajada en el ruedo al centro.

# Falda básica frente

$\frac{1}{4}$  de cintura+2cm

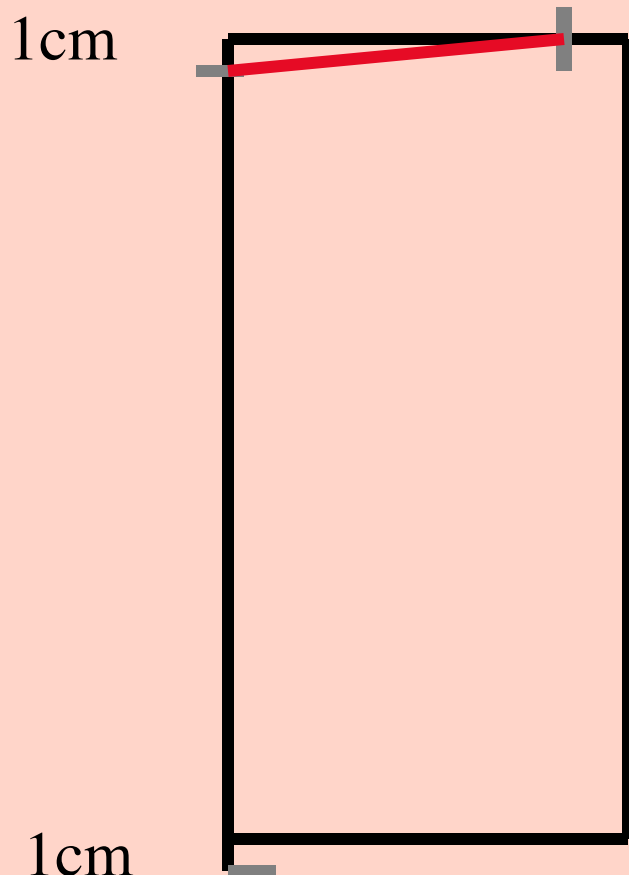

- dibujar una línea recta de cintura.



# Falda básica frente

$\frac{1}{4}$  de cintura+2cm

1cm

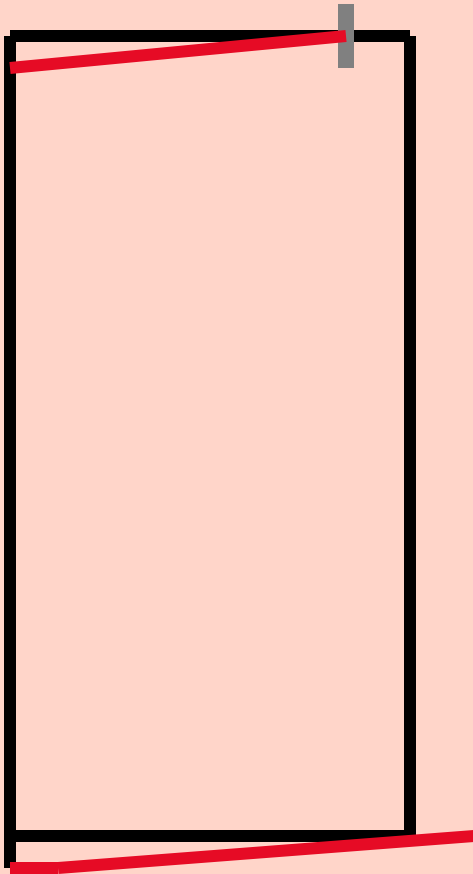

- dibujar la línea del ruedo.

# Falda básica frente

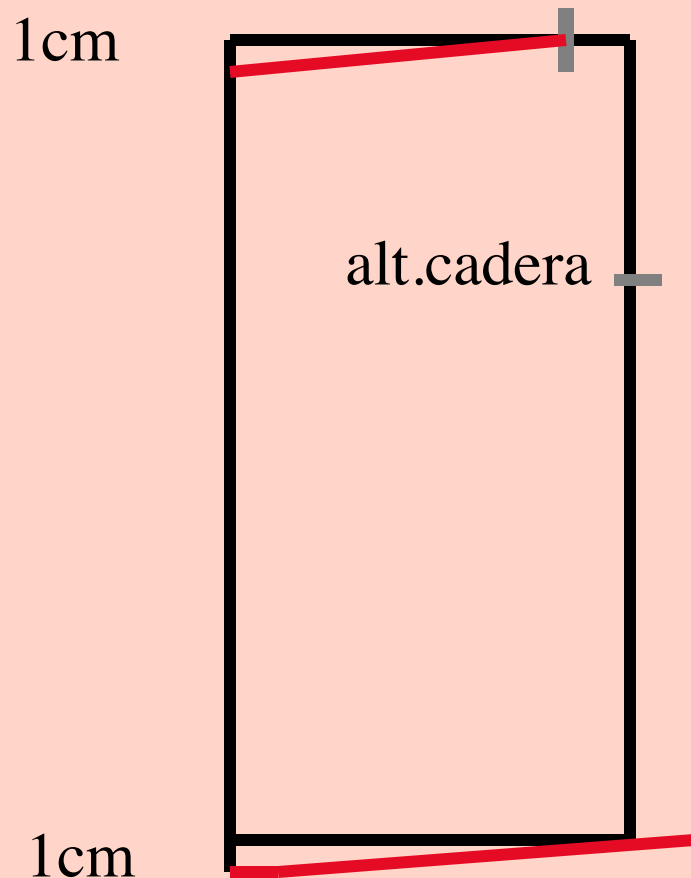

- marcar la altura de cadera

# Falda básica frente

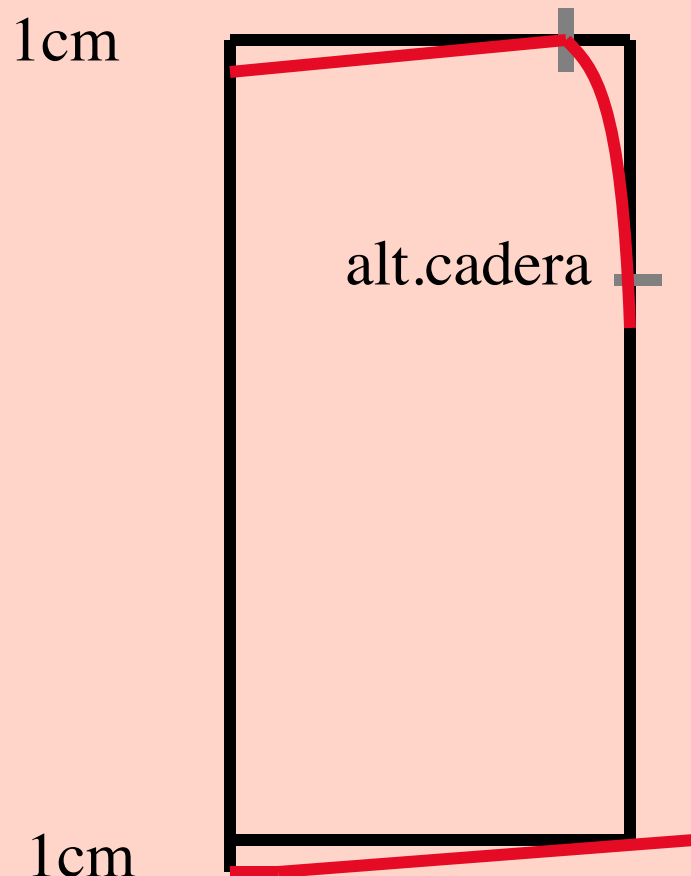

- dibujar la curva de la cadera.

# Falda básica frente

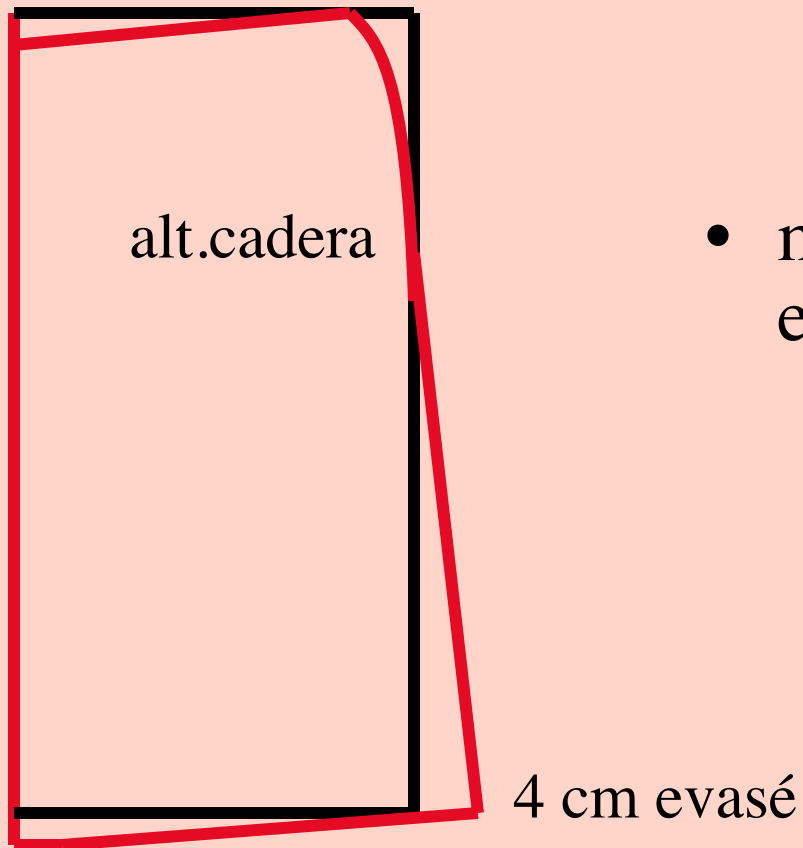

- marcar 4 cm de evasé

# Falda básica frente

mitad de cintura

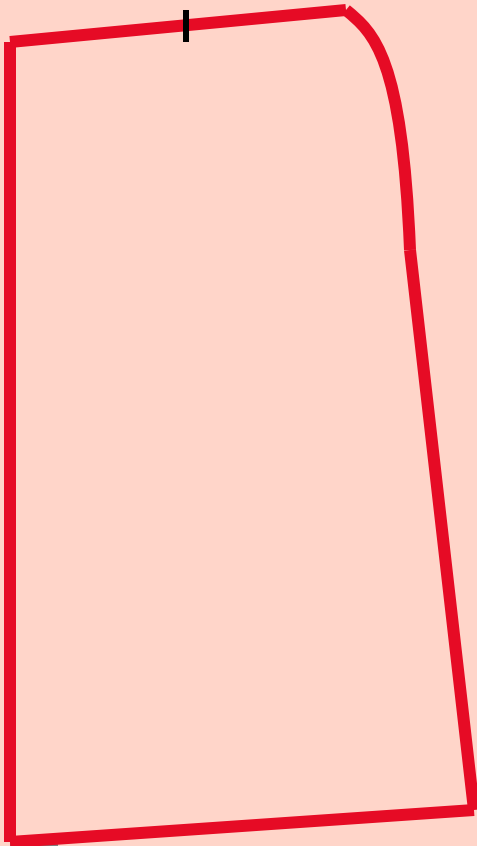

- para marcar la pinza básica, ubicar el centro de la cintura

# Falda básica frente

mitad de cintura

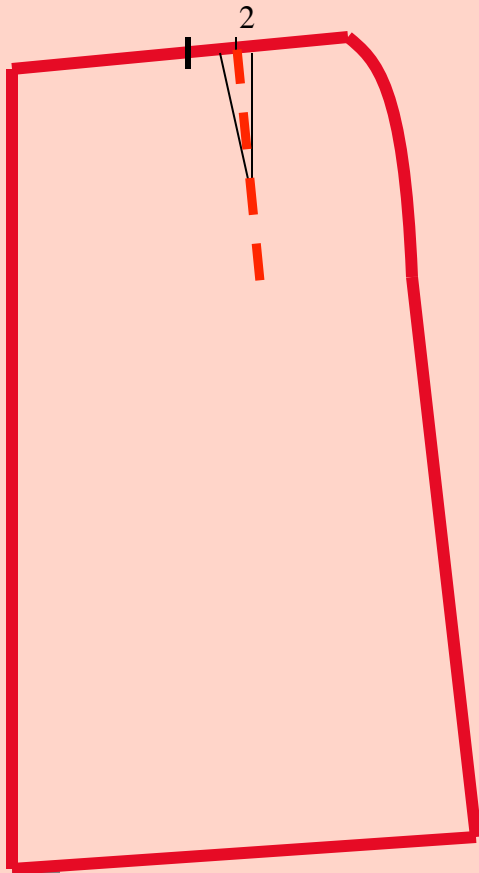

- correr 2cm a la derecha del molde y ubicar el centro de la pinza.
- dar 2cm de ancho a la pinza.
- dar 10cm de largo

# Falda básica frente repaso



- 1/4 de cadera + 1cm
- largo de falda
- 1/4 de cintura + 2cm
- 1 cm de bajada
- 1cm de bajada en el ruedo
- dibujar cintura recta
- dibujar ruedo recto
- marcar altura cadera
- curva de cadera
- 4cm de evasé